



3 Artistes de la région de la Drôme Provençale exposent à la Bastide de Grignan pendant la saison estivale.

Venez découvrir leurs 3 talents diversifiés dans les lieux publics

Largement inspirée par la Drôme Provençale, dont elle est originaire, elle affectionne particulièrement les ruelles de ses villages, ses cabanons parsemés dans les champs, ou bien encore ses petits sentiers perdus...

La technique de l'aquarelle lui permet grâce à sa légèreté et sa transparence d'exprimer son émotion, sa sensibilité et son attachement à cette belle province !



Sylvie BOURDAT



Mireille VANSON

Passionnée par la sculpture depuis 2007 après avoir découvert cet art au festival Camille Claudel à La Bresse, elle travaille divers matériaux comme le bois, la neige ou l'argile. Autodidacte, elle évolue librement dans son art et s'enrichit de rencontres et d'échanges.

Originaire des Vosges mais installée en Drôme Provençale, elle signe sous le nom "Mirèò" qui signifie Mireille en provençal.

Sa devise inspirante est une citation de Saint-Exupéry :
"Fait de ta vie un rêve, et d'un rêve, une réalité"

Originaire de Franche-Comté, autodidacte, Jean-François TAILLARD découvre la peinture très jeune.

Longtemps attiré par la lumière des pays méditerranéens il s'installe en Drôme Provençale.

« J'ai trouvé ici toutes les couleurs de ma palette ». C'est une peinture en perpétuelle recherche sincère, spontanée et près des gens où l'émotion reste intacte. Ce cheminement dans l'harmonie des couleurs vives n'est autre que l'amour de la vie et une très forte envie de créer.

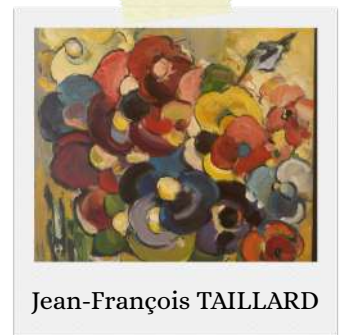

Jean-François TAILLARD